VISIT…

LANZAROTE Caliente.COM

《バイエル 85 番～95 番程度》

タタリ神 III

【『もののけ姫』サウンドトラックから】

Piano Arranged by Hitomi Kawata

久石 譲 作曲

★ワン・ポイント・アドヴァイス：大きな流れを感じながら、力強く演奏しましょう。A一音ずつはっきり弾きますが、まだ𝅗𝅥ぐらいで余力を残しておきます。最後の変拍子でしっかり拍子を取り、B で爆発します！7小節目からは両手共メロディーです。どちらも負けぬ様、頑張って弾いてください。

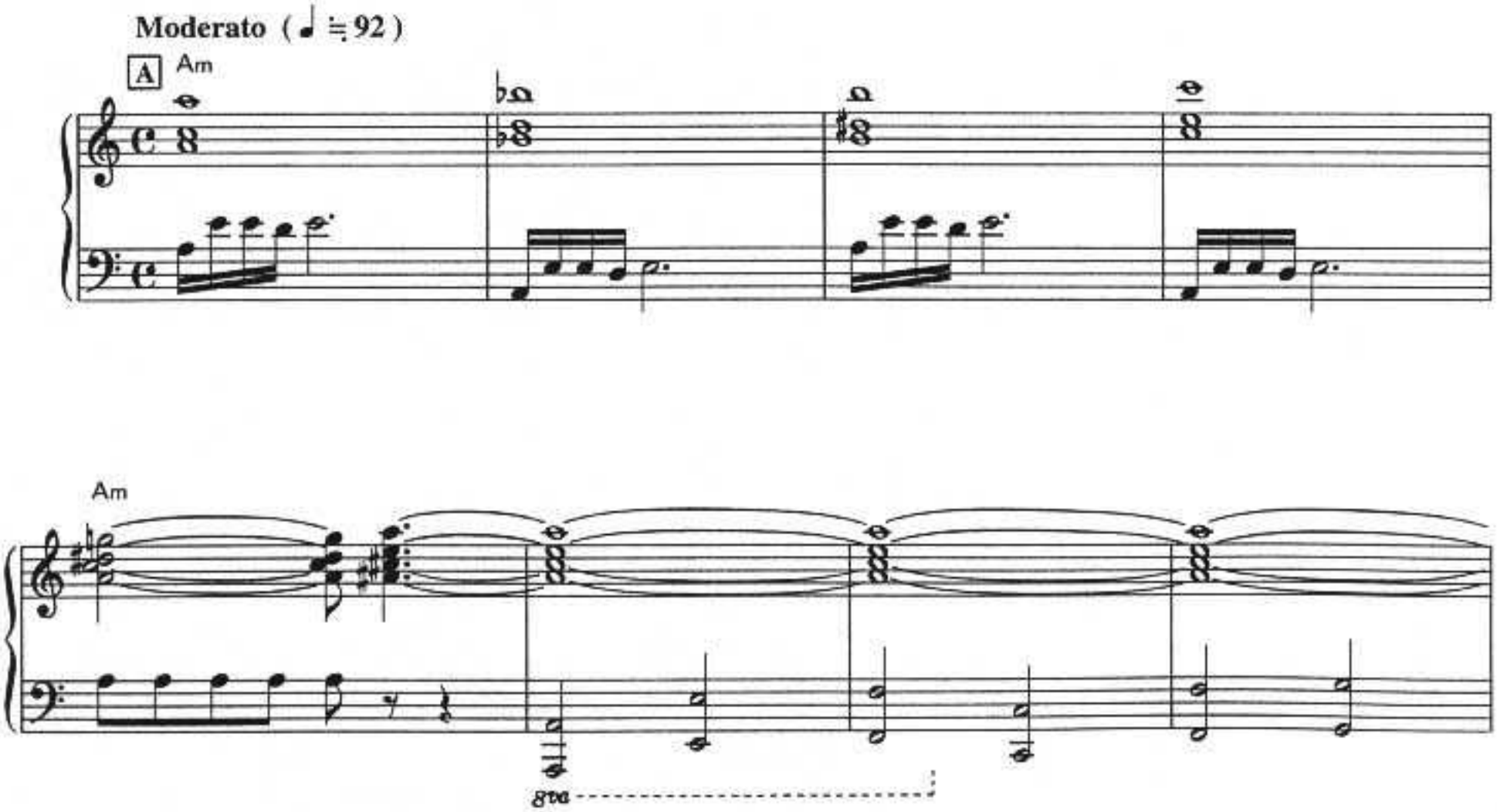

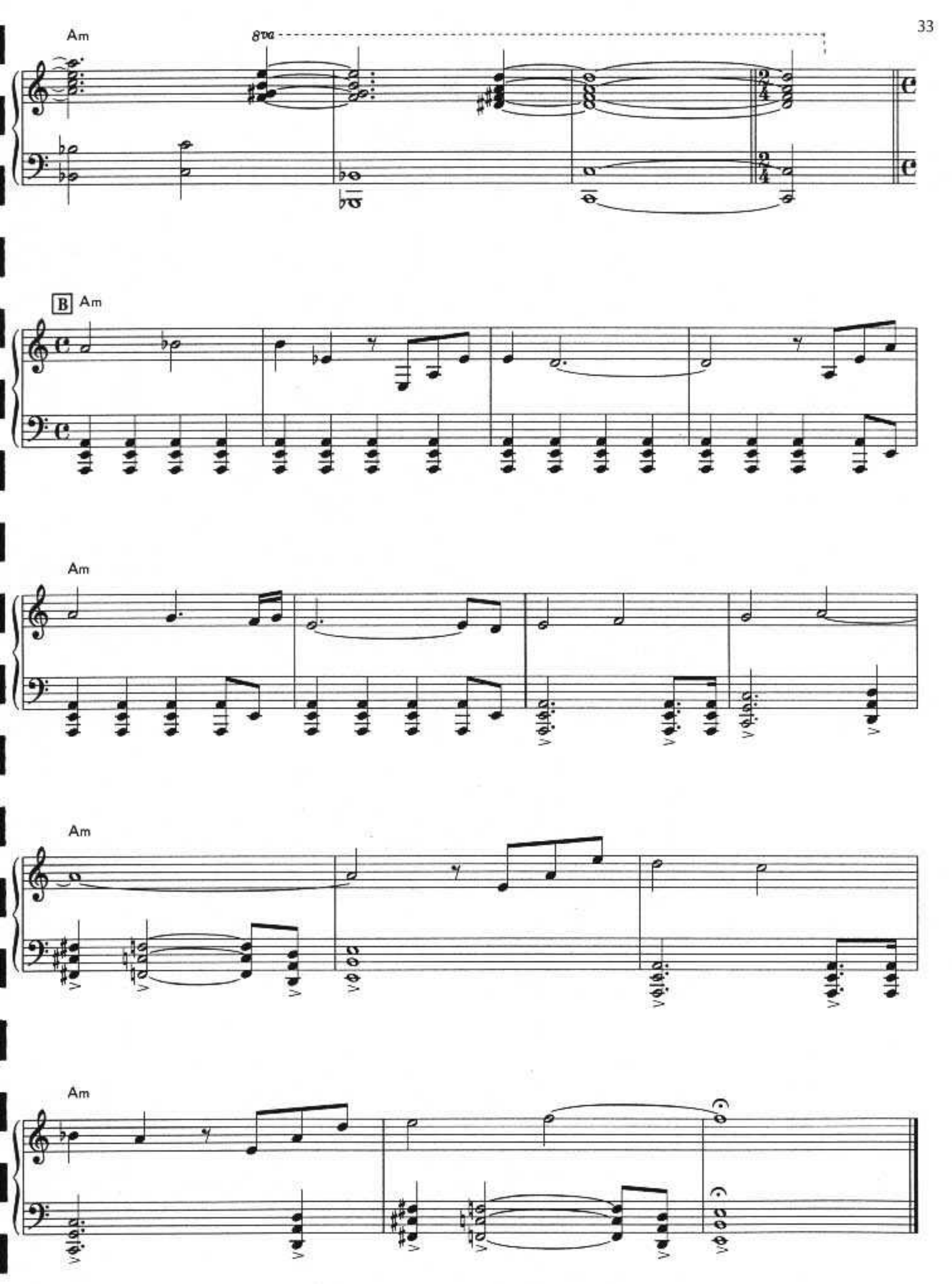
Am
8va
B
Am
Am
Am
Am
Am